

発行は年6回、奇数月の1日です。次号は11月1日です。

平成20年度
赤い羽根共同募金
期間：10月1日～12月31日

今年も皆様のあたたかいご協力をお願いいたします

皆様からお預かりした寄付金は、一度東京都共同募金会に集められ公正な審査を経て、民間の福祉施設や団体へ配分され、福祉サービスの充実のために役立たせていただきます。地域福祉の更なる充実のために赤い羽根共同募金へのご理解とご協力をお願いいたします。

平成19年度「赤い羽根共同募金」ご報告

昨年度は町田地区協会で5,866,546円の募金が集まりました。町内会・自治会をはじめとする市民のみならず厚くお礼申し上げます。集められた募金は、東京都共同募金会より町田市内の福祉施設・団体に14,280,250円が配分されました。

平成19年度赤い羽根共同募金はどのように配分されました。

- ・さまざまな障がいのある方のために
～施設や作業所の備品購入など 41件 7,659,000円
- ・子どものために
～保育所の園庭遊具の整備、児童養護施設の整備など 22件 5,223,000円
- ・地域福祉活動のために
～ふれあいサロン事業、町内会・自治会の地域福祉活動など 1,398,250円

配分内容はインターネットを通じ「赤い羽根データベースはねっと」(<http://www.tokyo-akaihane.or.jp/>)でもご覧いただけます。

共同募金への寄付金には税のメリットがあります

- ・個人の寄付金は、所得税や住民税の寄付金控除などの対象にもなります。
- ・会社などの法人の寄付金は、全額損金算入となります。

問い合わせ窓口：町田地区協会(社協事務局)
TEL 722-4898 FAX 723-4281

10月1日は街頭募金を実施いたします。
ご協力をお願いいたします。



福祉まつい

日時：10月26日(日) 午前10時～午後3時
会場：町田第一小学校(中町1-20-30 町田市役所となり)

福祉バザー物品寄贈のお願い
寝具類・日用雑貨品・食品・衣料品・手作り品
すべて未使用のものでお願いします。

【受付期間】
9月16日(火)～10月17日(金)

【受付場所】
社会福祉協議会(原町田4-9-8 町田市民フォーラム4階)
せりがや会館1階管理事務所(原町田4-24-6)

【問い合わせ】
TEL 722-4898
FAX 723-4281



バザー物品寄贈のお願いと
出店・出演団体を募集します

毎年、好評の福祉バザーの他、楽しいアトラクションや体験コーナー、模擬店など取り揃え、多くのみなさまが気軽に参加し福祉を身近に感じただけ「福祉まつい」を開催いたします。



出店・出演団体募集
福祉施設・福祉団体等の作品の
販売や模擬店、ステージ発表等の
出店、出演を募集します。

ホームページから申込書をダウンロードできます。
9月19日締め切り(審査あり)

【問い合わせ】
せりがや施設事業係
TEL 729-7589
FAX 724-4790



福祉フェア開催します

入場無料 ご自由にご来場ください

アルファ福祉専門学校(東校)の学園祭会場で、福祉関係団体等の催しを開催いたします。ボランティア団体や福祉施設の活動の紹介、体験コーナーなど、出店団体が様々な企画で皆様のお越しをお待ちしております。

みんなの役に立てることは何だろう？
ボランティア活動ってどうしたらいいの？
と考えている方、みんなで福祉の世界を
ちょっとのぞいてみませんか？
「新たな出会い」がここにあります。



日時：9月27日(土) 午前10時～午後3時
会場：アルファ福祉専門学校(東校)
森野2-15-13

当日は同会場内で講演会「認知症ってなあに？役立つ！身につく！予防法」も開催いたします。ぜひご来場ください。

日時：9月27日(土) 午後1時～2時30分
講師：財団法人 東京都高齢者研究・福祉振興財団
東京都老人総合研究所 野中久美子 氏
参加費無料。お申し込みは地域福祉推進係 地域担当(TEL 722-4898)まで。

50周年記念事業 50連続講座 第20弾

「犯罪・災害・トラブル… 身近な“困った!”に強いご近所力」

NHKテレビ『難問解決ご近所の底力』出演の木原孝久さんが、 町田にやってくる!

困った時でもなかなかかわりに「助けて」とは言いにくいものです。しかし、その一言で開ける未来があるかもしれません。

上手に助け、助けられるとはどんなことか、さらに、犯罪や災害、その他身近な“困った”を防止し解決に導く地域の力と仕組みとは何か、一緒に考えてみましょう。

日時 9月25日(木)
午後1時15分～3時15分(午後1時開場)

会場 ボランティアセンター講習室(町田市民フォーラム4階)

講師 木原 孝久氏
(住民福祉総合研究所所長。30数年にわたり全国各地で住民が主役の福祉を探究、実践中。)

対象 町田市在住・在勤の方

定員 60名(先着順)

参加費 無料 託児希望の方は実費(要問い合わせ)

申込み・問い合わせ TEL 722-4898またはFAX 723-4281(氏名、連絡先明記)で
地域福祉推進係 地域担当へ



50周年記念事業 50連続講座 第32～41弾

困る前に知っておきたい!

成年後見制度 出張講座開催

誰もがいつまでも自分らしく暮らしたいと願っています。しかし、何らかの理由によって、判断能力が十分でなくなってしまうたら...

このような方を支援するために作られた制度が「成年後見制度」です。

住宅リフォームや振り込み詐欺、悪徳商法など高齢者を狙った犯罪の被害にあう前に一緒に考えてみませんか? 司法書士等が伺って分かりやすくご説明いたします。

開催期間 10月～12月の期間で、半日を最大としたご希望の曜日・時間(ただし、土・日・祝日は除く)

会場 ご希望の場所(市内)へ伺います。会場の確保はお申し込みの方でお願いいたします。

対象者 本講座内容に関心のある方、制度利用を考えている方などで参加者10名以上のグループでお申し込みいただけます。

参加費 無料

申込み・問い合わせ ご希望の方は、申込用紙を送付いたしますので、電話(722-4898)で地域福祉推進係 地域担当へお問い合わせください。

特別会員紹介

平成20年6月1日～7月31日

(敬称略・順不同)

岩崎吉男 岩崎透 岩崎裕子 常田英世 手塚直樹 高梨成男 吉川順 柚木能宣
中島静子 井上健甫 加藤ヤエ 高坂方人 斎藤美江子 武川節 門田博夫 鈴木博之
友本則子 中里孝夫 古川圭子 佐藤松子 中田彌生子 五十嵐敏高 有馬百合江
寺田和雄 井上恭一 竹井茂 加藤史朗 阿部竹夫 河合正治 須藤謙雄 薫光子
石川良之 三沢清 牧田秀也 武藤諄夫 大久保武彦 安藤恵一 吉川甲子郎 中野豊
杉山照子 小川康夫 島野勉 市川和江 月岡正信 鈴木勝 金沢源司 金沢一代
松田良雄 近藤一二 宮野由希子 太田弘 船橋弘子 中野和子 九里アヤ子
川内けい子 石澤美雪 東洋之 手話グループハンドチャット 町田要約筆記サークル
(福)地の星 光の原保育園 (株)日本墓苑開発センター (福)結梗 ききょう保育園
(福)景行会 草笛保育園 明るい老後を考える会 デイサービス 榛名坂
(NPO)鶴川にケアセンターを作ろう会 (福)光琳会 玉川さくら保育園
(福)芳美会 花の木保育園 町田福祉会 (福)七五三会 (有)赤いふうせん
(福)友愛十字会友愛荘 養蓮寺 (福)すみれ福祉会 ニーズセンター花の家 (福)共助会
町田南保育園 (有)アーケエステート (有)ライフヘルプサービス デイサービスゆり
(NPO)サニーサイド未来保育クラブ (福)竹清会 東京都理容生活衛生同業組合 町田支部
平野屋金物店 (株)石井工務店 原町田医院 (有)鈴木タンス店 (有)大塚商店 松沢屋
(有)芳村 (福)紫苑の会 (福)愛恵会乳児院 (福)こひつじ会 こひつじ保育園
赤ちゃんの家保育園 つるかわ保育園 東平ひまわり保育園 桜台保育園 町田肝友会
(有)タートル企画 中町商店会 (株)ライフサポートめぐみ 八千代銀行相原支店
二村グループ代表 二村延子 成瀬南野保育園 (NPO)みずきの会 高ヶ坂保育園
(福)月峰会 特別養護老人ホーム杏林荘 (福)東京援護協会 特別養護老人ホームサルビア荘
(福)東京援護協会 身体障害者授産施設 町田荘
(福)一穂会 ねむの木保育園 (株)エリアトラスト 常楽典礼 (有)アクティブライブ
(NPO)湧和 (株)TCK 代表 岡安好貞 手話サークルまちだ 桐生重陽 (福)白峰福祉会
(医)三医会 鶴川厚生病院 (福)ユニケ保育園 クラブ天和 コスモス俳句会
(医)久盛会 高齢者複合施設秋田高城 グループホーム秋田高城

あいちゃんジャム

さっぱり 夏みかん 好評です



夏みかん・りんご(180g) 472円(税込)

知的障がい者の作業所「つばさふあくとりい」を運営する「つばさの会」との協働事業によるあいちゃんジャムは、国産で産地が確かな果物を使い、保存料・ゲル化剤・酸味料等は使用せず一つ一つを丁寧に手作りしています。品質管理も徹底しており、小さなお子様からご高齢の方まで皆様に安心して召し上がっていただけるジャムです。ぜひ一度ご賞味ください。

あいちゃんジャム 取扱店

| | | |
|----------------------------|---|---|
| 喫茶 ひまつぶしdeすぶ～ん 金井2-4-7 | 天然酵母のパンの店 ドゥーリーブル 金井店:金井2-1-23 藤の台店:本町田3486 藤の台団地1-15-101 | 名産品の店 まちだ 駅前店 原町田6-12-20町田駅ビル スワン・カフェ&ベーカリー 中町3-7-17-1F あんしんFOODSひあたり 旭町2-13-3A-1 グランジュール成瀬店 南成瀬1-3-5 (相鉄ローゼン 成瀬店内) |
| レストラン キッチン・ログ 原町田4-18-5 | パンの店 ほろほろ 中町4-2-10 | 山形物産店 四季の社 原町田4-10-20(ぼっぼ町田内) |
| パンの店 小麦の家 原町田5-4-19-1F | パンの店 地の星「風」 成瀬2346 | パンとケーキの店 サンレット 成瀬が丘2-22-8 |
| | | せりがや会館 原町田4-24-6 |

福祉施設との協働事業では、売上金の一部を地域福祉に還元しています。

学童保育指導員募集(囑託)

仕事 学童保育指導員

選考 作文・面接

給与 有資格者 16万円(教員免許、保育士のいずれかの資格)
無資格者 15万円

勤務時間 午前11時～午後6時(学校休校日等はシフト勤務)

休日 隔週土曜、日曜、祝日

待遇 社会保険完備、交通費全額支給、有給休暇有、時間外手当

勤務地 当会が運営する町田市内13クラブのいずれか1か所

応募方法 履歴書(写真貼付)資格者証の写しを直接お持ちください。
(郵送可、あらかじめお電話ください)
TEL 720-2191
〒194-0013 原町田4-9-8 町田市民フォーラム4F
町田市社会福祉協議会 学童保育事業係

ご寄付ありがとうございました

6月1日～7月31日
合計561,207円

《一般寄付》
個人 小川 忠男 匿名 5名

団体 町田市農業協同組合助け合い組織すずらん会 匿名 1団体
(株)エリアトラスト常楽典礼
町田市農業協同組合

《物品寄付》 向井田 順子 [紙オムツ50枚、おむつ用ゴム袋80枚]
匿名 1名 [ブックカバー3点、ボックスティッシュカバー2点]

(敬称略・順不同)

掲載広告 募集

ぜひ、あなたのお店・会社・団体のPRの場に活用してみませんか?
まちだ社会福祉だより(本紙) 新聞折込13万6千部
町田市社会福祉協議会ホームページ(バナー広告)

詳細は総務係までお問い合わせください。

寄贈いただきました 使用済み切手、テレカ等

4月1日～7月31日(敬称略・順不同)

株式会社オンザウェイ、浅野、堀口清、株式会社成和、町田第二地区民生委員児童委員協議会、ケアセンター成瀬住民の会、池田嘉子、原町田一丁目町内会、ソロプチミストさつき、安藤利雄、安生日向子、木村章子、村上里子、岡部千寿、町田第一地区民生委員児童委員協議会、伊勢菊江、平松文香、湧和地域包括支援センター、ヒート税理士法人土方周利、株式会社朝日電工、住友生命保険相互会社町田支社、セシア・シニア・クラブ、鶴川団地センター名店会、矢部喜代子、加藤稔、森田多賀子、鶴川第一地区民生委員児童委員協議会、金森第6自治会、さつき手習い会、鶴川郵便局、第三まちだ福祉作業所、藤井美紗子、町田市体育協会、医療法人久盛会秋田高城居宅介護事業所、忠生第二地区民生委員児童委員協議会、町田市健康課、坂野幸市郎、原町田六郵便局、一協塗建株式会社、久保田稔、相模トリアム株式会社、武藤健一郎、家根谷芳江、長嶺充男、堺地区民生委員児童委員協議会、株式会社竹山火報メンテナンス、地曳陽子、安藤久美子、田口勢津子、株式会社ライフサポートめぐみ、有限会社めぐみ、原町田一丁目福寿会、廣田愛(その他匿名 多数)



ふれあいサロン緑山

ふれあいサロン 紹介

問い合わせ
地域福祉推進係地域担当
722-4898

わらしこサークル

主な会場 三輪センター(三輪緑山4-14-1)
活動内容 家に閉じこもりがちなお高齢の方等、誰でも気軽に集まれるサロンとして、体操やお茶、おしゃべりを楽しんでいます。
開催日時 毎月第4日曜日(ただし9月は29日、10月は平常どおり27日に開催)
 午前10時~正午
参加費 200円

町田市三輪センターの一室をお借りして月1回サロンを開催しています。付近は公園や畑があり、緑が多く残っている恵まれた環境です。今年4月に開所したばかりのサロンです。参加者の希望を聞きながら企画し、歌ありおしゃべりありです。転倒予防の体操や頭の体操など介護予防を取り入れて、和やかな楽しいサロンになっています。毎回新しい方が参加していらっしゃいますので、ぜひお気軽にお出掛けください。お待ちしております。



みんなで楽しく転倒予防体操

主な会場 青少年施設ひなた村(本町田2863)
活動内容 育児サークルとして、子どもたちと一緒に読み聞かせや手遊び、工作、歌遊びをして地域の方々とお心温まる交流を図っています。
開催日時 毎月第3木曜日(9月は18日、10月は16日に開催)
 午前10時30分~正午
参加費 50~100円

私達、わらしこサークルは、楽しくお子様を交えて、読み聞かせ、手遊び、歌遊び、工作などをして、地域の方々とお心温まる交流を図るため、2008年4月に発足した、できたてホヤホヤの育児サークルです。小さいお子様がいらっしゃる方で、少しでも興味がある方は一度のぞいてみてください。スタッフ一同皆様のお越しを心よりお待ちしております。



紙コップに小豆を入れてマラカス作り

50周年記念事業 50連続講座 第28弾

地域で気軽に集える場所をつくりませんか?

~ふれあいサロンスタッフとして必要な知識を身につけよう~

受講生募集 2日間講座

1日目

日時 10月3日(金) 午前10時~正午
会場 町田市民文学館ことばらんど 大会議室
 (所在地:原町田4-6-17)

内容 講座「ふれあいサロンの必要性」
講師 市民セクターよこはま 佐塚玲子氏

ふれあいサロンの
 必要性や立ち上げ後
 に使える技術や知識
 を学び、参加者同士の
 交流を図ります。

2日目

日時 10月9日(木) 午後2時~5時
会場 社会福祉協議会 会議室
内容 講座「ふれあいサロンで使えるレクリエーション」
 町田市社協のふれあいサロンの状況と情報交換
講師 ふれあいサポート研究所 杉浦史晃氏
 社協職員

定員 30名(先着順)
対象 ふれあいサロンの立ち上げを予定している方
 地域で気軽に集える場所をつくりたい方
申込方法 9月29日(月)までに電話(722-4898)で地域福祉推進係地域担当へ



福祉への参加は、まず、できることから..... 「ほのぼのの定期預金」

ほのぼのの定期預金は、毎年預け入れ金額の0.2%をJA町田市から町田市社会福祉協議会にご寄付いただく善意の貯金です。

*平成19年分として、300,000円のご寄付をいただきました。

お申し込みは... お近くの町田市農業協同組合へ

義援金・救援金経過報告

町田市社会福祉協議会と町田市では、被災者救援のための義援金を募集しています。皆さまのご協力をお願いします。

社協窓口での義援金・救援金額

中国大地震(5,937円)
 ミャンマー・サイクロン災害被災者救援金(4,158円) (7月11日集計)
 岩手内陸地震(1,865円)
 宮城内陸地震(1,865円) (7月22日集計)

広告 私たちは社会福祉協議会とともに「福祉のまちづくり」を応援します!

「家族の絆」を大切にします。それが、あなたの街のめぐみです。

ケアプラン作成
 福祉用具販売・レンタル
 ヘルパー派遣
 ベビーシッター派遣



福祉の人材募集中 随時受付
お電話お待ちしております。

暮らしライフサポートめぐみ

〒194-0013 町田市原町田5-8-9
 TEL 042-720-0066/FAX 042-720-0048
 URL: http://www.megumi-net.gr.jp/life/

茶話本舗デイサービス ひだまり

9月1日(水)利用者募集中

高齢者小規模デイサービス(日中定員9名)

365日営業
 昼食代 200円

夜間の宿泊も800円+食事代金800円(朝・夕)で可能です。(介護保険外)
 連続しての宿泊も可能です。

定員9名(夜間5名)で質の高い介護を目指します。

株式会社 楚楚

東京都町田市上小山町田2894-18
 TEL/FAX 042-797-3588

歳末たすけあい募金はみなさまの地域福祉活動を応援します!!

みなさまからご協力いただいた歳末たすけあい募金は、地域の福祉活動に必要な事務用品や活動をお知らせするためのチラシ印刷代、福祉啓発イベントなどに活用されています。

歳末たすけあい募金の配分金でこのような活動を行っています。
配分団体紹介

愛のひと声あじさいの会

愛のひと声あじさいの会は、町田市内在住の一人暮らしの高齢者の方に電話をかけて、安否確認をしているボランティアグループです。耳の遠くなってしまった方にはFAXなど導入したらどうだろう?などと常に利用される方に合わせて活動を続けてきました。

会話を楽しみながらもちょっとした変化を察知して関係機関との調整をはかったり、複雑でわかりにくい各種手続きの相談にのったりと幅広く活躍しています。また、暑中見舞いや年賀状など季節ごとに出している愛情こもったお便りもとても喜ばれています。

高齢者サービスがますます充実することを願って「もしも、お元気ですか?」と声をかけ続けています。



ピアサポートクラブ ミラクル

精神障がいのある当事者が、障がいについて広く理解をして欲しい!との想いで活動しているグループです。月一回の例会やレクリエーション、講演会の企画などを行いながら、メンバーが助け合い、生活の充実や気持ち(心)の充実を目指しています。

講演会では「障がいを抱えながらどのように社会復帰できるか」というテーマで障がいのある人もそうでない人も、みんなで共に生活していくことを考えたり、生活のしづらさを解消するために神奈川県のある当事者グループとディスカッション形式での勉強会や自己表現の難しさを克服する研修を行ったりとさまざまな取り組みを行っています。今年度もみんなが元気になる講演会を企画しています。

このような地域福祉活動に取り組んでいる団体へ、毎年歳末たすけあい募金の配分を行っています。申請受付時期は11月~12月となっており、社会福祉だより(11月1日号)でご案内を行います。申請については地域福祉推進係 地域担当までお問い合わせください。

不要になった入れ歯のご寄付をお願いします

入れ歯に使用されている金属をリサイクルして福祉活動に役立てています。

回収BOXの設置場所 町田市社会福祉協議会、町田市役所本庁舎1Fロビー
 寄付の方法はお問い合わせください。

問い合わせ...総務係

5・6月分が換金され以下の寄付金となりました

5・6月分 37,401円

寄付金は、当会が行う地域福祉事業に役立たせていただきます。ありがとうございました。これからも皆様のご協力をお願いいたします。

町田市民ホール♪コンサートガイド

お申し込みは 042-728-4300

百花繚乱、夢・歌・舞!これぞ70年の集大成!!



梅沢武生劇団 劇団創立70周年

梅沢富美男
 前川清 特別公演
 豪華競演



12/12(金) PM2:00 開演
 PM6:00 開演
 入場料 6,000円(税込)(6才以上入場可)

芝居・歌謡ステージ・艶舞
 豪華三部構成

8/26(火)発売

ボランティアの広場

ボランティアに関するご相談、お問い合わせは、お気軽に町田ボランティアセンター(TEL 725-4465)へ

広報部会員が取材しました

ボランティアの「顔」 Vol.5 ～川をきれいにしよう～

「エコネット町田」は、まちだ市民大学環境講座の修了者により設立され、定期的な川の清掃や「ごみフェスタ」の参加等ごみ減量への積極的な活動、子どもたちへの環境問題の啓発活動を行うボランティアグループです。当初は、7～8名の川の清掃大好き人間の集まりでしたが、現在会員は70名と人数も増え、活動も月1回と定期的になり、現在は 恩田川・坂下橋周辺 境川・JR町田駅裏 真光寺川・開戸親水 滝ノ沢源流の4部会に各会員が分かれ、助け合いながら清掃を行っています。



「エコネット町田」会長 山口 拓郎さん

山口さんはモーレツな会社人間で、とても忙しい生活を送っていましたが、退職し、さて何をしようかと受講した市民大学環境講座をきっかけに、町田には多摩丘陵や多くの谷戸、近くには真光寺川、と豊かな自然があることに気づき、ここから山口さんの環境活動が始まりました。

取材日は、小学生約20名を対象にした「夏休みボランティアスクール」のなかで「川をきれいにしよう」という清掃活動を山口さんが講師となり行いました。一生懸命清掃した後は、お楽しみの川遊び。子どもたちはみな全身ずぶぬれになりながら、楽しそうに遊んでいました。近くで山口さんはニコニコと見守りながら、「川をきれいにするとともに、こうして川に親しむこともとっても大切なことです。」とおっしゃっていました。「ボラ



ンティア活動を通じて、仲間ができ、子どもたちとふれあえたことがとても楽しかった。」「子どもたちには、自然の素晴らしさと自然の脅威、ともに学んでほしい。」と穏やかに、そしてとても熱心に話してくださいました。今、会の悩みは、女性会員が少ないことと、高齢化が進み、新規会員が増えないことだそうです。どなたでも参加できる会ですので、ぜひ仲間づくりにご参加を!!

夏休みボランティアスクールで子どもたちにゴミの話をする山口さん

問い合わせ

エコネット町田 山口 拓郎 TEL/FAX 735-0382 E-mail yamataku_t@ybb.ne.jp
「真光寺川を清流にする会」ホームページ <http://www.shinkojigawa.com/>

50周年記念事業 50連続講座 第22弾

受講生募集

NPO NPO NPO NPO NPO NPO NPO NPO NPO NPO

NPO講座 ～NPO法制化10周年の節目に～

対象：NPOに関心がある方 参加費：500円
時間：午後7時～9時 講師：東京ボランティア・市民活動センター職員
会場：ボランティアセンター講習室 申込み：TEL 725-4465で町田ボランティアセンターへ
定員：25名(先着順)

前・後編

前編 9月24日(水) 今さら人に聞けない「NPOの基礎知識」
・NPO法とは 法人取得のメリット
・法人化への条件と手続き ほか
後編 10月8日(水) 「NPOの運営」とその実際
・NPOの運営に必要なこと
・有給スタッフとボランティアとの関係 ほか
町田のNPOの実際を聞こう!まちだNPO法人連合会・市民協働推進課

開催予告 視覚障がい者パソコン支援ボランティア養成講座 11月に開講!(予定)

2008夏!体験ボランティア今年も開催しました!

暑い夏にボランティア活動に参加していただいたみなさん、お疲れ様でした。毎年、保育園などの子どもの施設は人気ですが、今年は市内で活動するボランティア団体で活動された方が多かったのが特徴です。

| | ボランティア団体 | 高齢者施設 | 障がい者施設 | 保育園・学童クラブ | 小 計 |
|-------|-----------|-------|--------|-----------|-----|
| 中学生 | 17 | 1 | 1 | 11 | 30 |
| 高校生 | 4 | 11 | 6 | 48 | 69 |
| 大学生以上 | 3 | 5 | 5 | 16 | 29 |
| | 合 計(延べ人数) | | | | 128 |

(8月7日現在)

50周年記念事業 50連続講座 第25・26弾

受講生募集

要約筆記者養成講座(基礎コース)

耳が不自由な方のために、話し言葉をその場でノートやOHPに書いて必要な情報を伝える要約筆記者の養成を行います。

対象：市内在住・在勤・在学のいずれかに該当する方で講座終了後に要約筆記者としてボランティア活動ができる方

期間：平成20年9月22日～平成21年3月2日 全20回 毎月曜日

時間：昼クラス 午前10時～正午 夜クラス 午後7時～9時

会場：町田ボランティアセンター

定員：各20名程度(応募多数の場合は抽選)

参加費：3,000円その他テキスト代等実費

申込み：往復はがきに、住所、氏名(ふりがな)、年齢、職業(在勤・在学の方は所在地も)、電話番号、応募の動機、希望クラス(昼か夜)を明記し、9月6日(当日消印有効)までに〒194-0013原町田4-9-8町田市社会福祉協議会「要約筆記者養成講座(基礎コース)」までお送りください。

担当：町田ボランティアセンター



50周年記念事業 50連続講座 第29弾

受講生募集

傾聴ボランティア養成講座

寂しさや悩みを抱える高齢者の声を同年代の高齢者が「きちんと聴く」ことにより、不安を軽減し、心の整理を促すことを活動内容とするボランティア養成講座です。

対象：市内在住・在勤のおおむね55歳以上で、全6回出席し、講座修了後に市内で活動できる方

期間：11月6日～12月11日

全6回 毎週木曜日

時間：午後2時～4時

会場：町田ボランティアセンター

定員：30名(応募多数の場合は抽選)

参加費：2,000円

申込み：往復はがきに住所・氏名(ふりがな)・年齢・電話番号・応募の動機を明記し、10月1日～15日(当日消印有効)の期間に〒194-0013原町田4-9-8町田市社会福祉協議会「傾聴ボランティア養成講座」までお送りください。

担当：町田ボランティアセンター

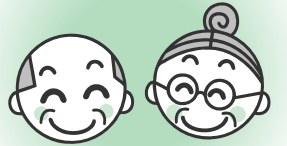

募集しています! さあ～、あなたの出番です

～詳細は町田ボランティアセンターまで～

高齢者施設でのお手伝い

第二清風園/薬師台(配茶、趣味活動(麻雀やカラオケ、ピース細工等)の補助、散歩付き添い、書道教室の補助)

障がい者施設でのお手伝い

クラブハウス町田・ドロン/原町田(喫茶業務全般・レクリエーションなど)つるかわ学園/真光寺(利用者さんの陶芸・工芸・農耕・散歩などの支援)

高齢の方への支援

機能障がいの男性/金井(話し相手)

障がいの方への支援

視覚障がいの女性/原町田(買い物等の付き添い)

子ども(障がい、不登校など)へのお手伝い

三輪子どもの学園学童クラブ/三輪(保育の補助、話し相手、遊び)

あらぐさ分教所/木曾西(障がい児の遊び相手、プール遊び)

楽器の演奏や、昔遊び、工作、本の読み聞かせ、マジック、落語などなど

一芸ボランティアも募集中!

～ここで掲載している活動以外にもまだまだあります。

町田ボランティアセンターでは、ボランティア活動に関する相談・活動先の紹介を行っていますので、ぜひご相談ください。

開所日：日・祝日を除く月～土(8:30～17:15)



広告

掲載広告募集 1枠(約6.5×5.9cm) 20,000円 詳細は総務係へ

今まで通り気ままに過ごしたいけど...

- ✓ 自炊が負担に思えてきた。
- ✓ 健康への不安が強くなってきた。
- ✓ いつでも相談できる相手が欲しい。

そう感じはじめたシニア世代の皆様には
住宅型有料老人ホーム

ドミー相模原

～安心で便利なサポート付住宅～

無料 昼食付見学会実施中(要予約)

詳しくはこちら

0120-015-993 (井上、二本柳)

ドミー相模原

〒229-0031 神奈川県相模原市相模原4-7-10 エス・プラザビル
(JR相模原駅から徒歩7分) <http://www.dormy-senior.com>

障がい者歯科診療のお知らせ

町田市歯科医師会は障がい者歯科診療を健康福祉会館内の口腔保健センターにおいて始めました。

お問い合わせ
町田市口腔保健センター
042-725-2225
(月～金 9時～17時)



社団法人 東京都町田市歯科医師会
町田市原町田5-8-7 TEL.042-726-8018
<http://www.dent-machida.com>

弊社は健康保険を使ったマッサージ治療で患者さまの機能回復を目指します!! 在宅マッサージ治療のお知らせ

孫の手倶楽部では、寝たきりや歩行が困難で自立での通院が困難な患者さまの自宅に国家資格を持ったマッサージ治療師が訪問して、機能訓練と痛みの緩和治療を行います。(健康保険を適用する場合は、医師の同意書が必要となります。)

無料 体験マッサージで、弊社では最初に弊社のマッサージ治療を体験していただきお試ください! おります。まずは、「体験マッサージ」でお試ください。

鍼灸マッサージ師の皆様 私たちと地域医療に貢献されたい鍼灸マッサージ師の方を募集しています。働く時間が自由に選べます。弊社のホームページに業務内容・業務形態などイラスト付でわかりやすく説明してございます。是非一度、アクセスしてご検討ください。 <http://www.magonoteclub.co.jp>

株式会社 孫の手倶楽部 TEL(042)710-2581
〒194-0041 東京都町田市玉川学園7-26-9-101

